



IDAMAN

S A R I

SOLUSI PEMILIKAN KEDIAMAN TERUNGGUL



Rumah Idaman MBI di Puchong

Keluasan Binaan: 1,000 kps

Harga Standard

RM250,000



RUMAH DILENGKAPI — DENGAN —



Penghawa
Dingin



Almari
Pakaian



Kabinet
Dapur



Kabinet TV
dan TV



Peti
Sejuk



Pemanas
Air

*Tertakluk kepada terma dan syarat.

NIKMATI KEHIDUPAN YANG SELESA DAN MAMPAN

Idaman Sari terletak di Puchong, Selangor yang mudah diakses melalui Lebuhraya Lembah Klang Selatan (SKVE). Ianya merupakan lokasi strategik yang berhampiran dengan kemudahan awam, kawasan komersil dan hiburan. Selain itu, ia juga mudah diakses melalui Lebuhraya Utara-Selatan Hubungan Tengah (ELITE) dan Lebuhraya Kuala Lumpur-Putrajaya untuk ke Lembah Klang, Kuala Lumpur dan Shah Alam. Bagi keluarga yang ingin memiliki rumah selesa, moden serta berdekatan dengan pelbagai kemudahan, Idaman Sari adalah pilihan utama anda.

LOKASI STRATEGIK



JARAK ANGGARAN

2.1 km ke Sek. Keb. Pulau Meranti
 4.2 km ke LOTUS'S Bukit Puchong
 4.6 km ke SJK(C) Sin Ming
 13.4 km ke Lim Kok Wing University
 9.5 km ke Farm in the City
 9.4 km ke Giant Seri Kembangan

10 km ke Pasar borong Selangor
 12 km ke Dpulze Shopping Center
 11 km ke Multimedia University MMU
 12 km ke AEON Mall Taman Equine
 12.4 km ke Columbia Asia Hospital Puchong
 13.0 km ke IOI City Mall

14 km ke IOI Mall Puchong
 14.8 km ke Hospital Putrajaya
 15.0 km ke Hospital Serdang
 18 km ke Alamanda Shopping Centre
 20.6 km ke Heriot – Watt University
 21 km ke UITM Dengkil

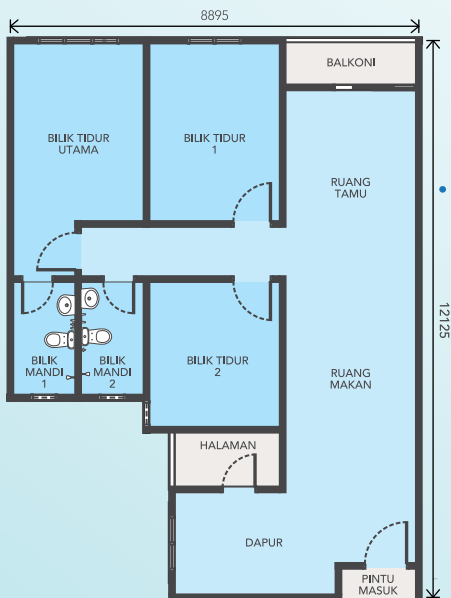

PELAN LANTAI

UNIT STANDARD • **1,000** kaki persegi • **3** Bilik Tidur • **2** Bilik Mandi

SYARAT UMUM:

- Warganegara Malaysia berumur 18 tahun ke atas.
- Keutamaan kepada yang bekerja atau menetap di Selangor.
- Pendapatan isi rumah <RM10,000/bulan
- Belum pernah memiliki kediaman di negeri Selangor

* Tertakluk pada terma dan syarat seperti yang tertera di laman web LPHS



Sila Layari & Hubungi:
www.mgbgroup.com.my | 1700 81 9091

